

給与大臣 対応  
給与明細書配付支援システム

# CSH 給 配 人



株式会社コンピューターシステムハウス  
<http://www.csh-web.co.jp/>

# 労務ご担当者様のお悩みを、一発解決！

毎月の明細書配布の省力化・経費削減を図りたいが  
「うちは無理」と思われている労務ご担当者へ朗報です！

「CSH給配人」は、労務ご担当者様のお悩みを解決できるシステムです。

お客様のお悩み

「CSH給配人」が解決



COMPUTER SYSTEM HOUSE

CSH給配人

従業員が多く、明細書配付に膨大な費用と労力がかかる…。(明細書用紙代、封筒代、印刷時間、封入時間、場合によっては郵送代等)

介護職員や看護部の職員は1人1台パソコンを持っていないため、システム化できない…。(メールで配信しても受け取れない) 夜勤者へ手渡しできない…。

出入りが多いので、職員数で料金が異なるシステムは導入しにくい…。

セキュリティ面を考慮して、CSV連携は行いたくない…。給与計算システムからパスワード無しでCSV出力することに不安を感じる。

パソコンが得意ではないので、連携処理は不可能です…。

各職員がパソコンを持っていないので、メール等での事務連絡ができない…。明細書配付処理に併せて職員へ連絡できれば便利…。

PDF配信により、大幅なコスト削減・省力化を図れます。CSH給配人は、パスワード付きのPDFを作成し、メール配信を行えます。もちろん直接コピー用紙への印刷も可能です。

※明細書レイアウトは別途費用でカスタマイズも可能。

## CSH給配人なら、問題ございません！

### ①部門長が印刷する場合

部門へ所属している職員の明細書を1つのPDFファイルとして出力し、部門長へメール配信します。部門長がパスワード入力後印刷し職員へ手渡しします。 ※遠隔地の事業所への配付の際も便利です。

### ②各職員が印刷する場合

指定フォルダへ職員別のPDFファイルを出力します。共有PCでご自分の明細書を印刷してください。 ※出張が多い部門長や夜勤者への配付の場合に便利です。

<メール配信と指定フォルダへの出力の併用も可能です>  
例) 事務職員は1人1台PCを持っているのでメール配信し、介護職員へは指定フォルダへPDF出力。  
※個人毎指定も可能ですので、個人のアドレスを所有している介護職員へは「メール配信」することも可能です。

## 配付数はフリーです。

職員数が何名でもシステム料金は変わりません。職員数増加により保守費用が増えることもございません。 ※複数台にCSH給配人をインストールする際は別途費用が発生いたします。

給与大臣のDBより直接データを抽出し、パスワード付きPDF化しますので安心してご利用いただけます。

※パスワードを知らない方はファイルを開けません。

## 給与大臣のメニューにCSH給配人の機能が追加されます。

ソフトを切り替えたり、データ連携の処理を行う必要が一切ありません。もちろん、職員マスターのメンテナンスは給与大臣の社員マスターのみで結構です。

明細書欄外にメッセージを印刷したり、明細書と一緒にファイルの配付も可能です。

事務連絡や来月の行事等の連絡に便利です。

# 今まで利用してきた明細書レイアウトそのまま出力！

配付される給与明細書のレイアウトは給与大臣標準レイアウト同等の3種類と別途、オプションで自社用レイアウトでの発行も可能です。

今まで配付していた明細書と違和感なく導入できます。

## ～標準搭載レイアウト～

給与と支給明細書 平成23年1月分給与 [支給日 01/25] 【備考】お連れ様でした！

0000 001-014-001 東京本社 開発課 森 健太郎

項目	金額	項目	金額	項目	金額	項目	金額	項目	金額
出勤日数	19.0	公休日数	0.0	年次有休	0.0	出勤日数	19.0	出勤時間	0:00
遅刻回数	0	遅刻時間	0:00	早退回数	0	早退時間	0:00	固定有休	0:00
基本給	560,000	残業給	0	住宅手当	20,000	家族手当	0	就業手当	0
出張手当	0	特別手当	0	欠勤控除	0	遅早控除	0	通勤費	8,666
健康保険	30,322	厚生年金保険	37,188	厚生年金基金	10,397	雇用保険	3,952	社会保険合計	81,859
旅行積立金	5,000	貯形貯蓄	0	預り金	0	賞与	6,000	給与合計	572,707
								所得税	28,600
								住民税	35,000
								特別徴収控除	0
								福利厚生費	300
								その他手当	0
								代替休暇給	0.00
1111-111 東日本銀行								銀行振込額	493,907
								現金支給額	0
累計課税額	654,566	出張回数	0.0	賞与回数	12.0			東日本銀行	0
								西日本銀行	0
								南日本銀行	0

KY-407同等

KY-409同等

平成23年1月分給与 支給明細書 [支給日 01/25]

001-014-001 東京本社 開発課 森 健太郎

項目	金額	項目	金額	項目	金額	項目	金額	項目	金額
出勤日数	19.0	公休日数	0.0	年次有休	0.0	出勤日数	19.0	出勤時間	0:00
遅刻回数	0	遅刻時間	0:00	早退回数	0	早退時間	0:00	固定有休	0:00
基本給	560,000	残業給	0	住宅手当	20,000	家族手当	0	就業手当	0
出張手当	0	特別手当	0	欠勤控除	0	遅早控除	0	通勤費	8,666
健康保険	30,322	厚生年金保険	37,188	厚生年金基金	10,397	雇用保険	3,952	社会保険合計	81,859
旅行積立金	5,000	貯形貯蓄	0	預り金	0	賞与	6,000	給与合計	572,707
								所得税	28,600
								住民税	35,000
								特別徴収控除	0
								福利厚生費	300
								その他手当	0
								代替休暇給	0.00
1111-111 東日本銀行								銀行振込額	493,907
								現金支給額	0
累計課税額	654,566	出張回数	0.0	賞与回数	12.0			東日本銀行	0
								西日本銀行	0
								南日本銀行	0

項目拡張型KY-409  
(全ての明細項目が出力可能です)

## ～オプションレイアウト(例)～

- 任意の用紙サイズ / 1枚あたりの印字明細数のカスタマイズにも対応

平成23年1月分給与 明細書

株式会社コンピューターシステムハウス

氏名 森 健太郎 様

所属 東京本社 開発課

項目	金額	項目	金額	項目	金額	項目	金額
出勤日数	19.0	公休日数	0.0	年次有休	0.0	出勤日数	19.0
遅刻回数	0	遅刻時間	0:00	早退回数	0	早退時間	0:00
基本給	560,000	残業給	0	住宅手当	20,000	家族手当	0
出張手当	0	特別手当	0	欠勤控除	0	遅早控除	0
健康保険	30,322	厚生年金保険	37,188	厚生年金基金	10,397	雇用保険	3,952
旅行積立金	5,000	貯形貯蓄	0	預り金	0	賞与	6,000
							給与合計
							所得税
							住民税
							特別徴収控除
							福利厚生費
							その他手当
							代替休暇給
1111-111 東日本銀行							銀行振込額
							現金支給額
累計課税額	654,566	出張回数	0.0	賞与回数	12.0		
							東日本銀行
							西日本銀行
							南日本銀行

自社ロゴの追加

# 給与大臣で給与計算を行ったら、あとはカンタン配付！！

給与大臣で給与計算が行われたデータを元に給与明細書を作成して配付されます。

配付作業はシンプルな1画面でパソコンに不慣れな方でも簡単に配付処理が行えます。

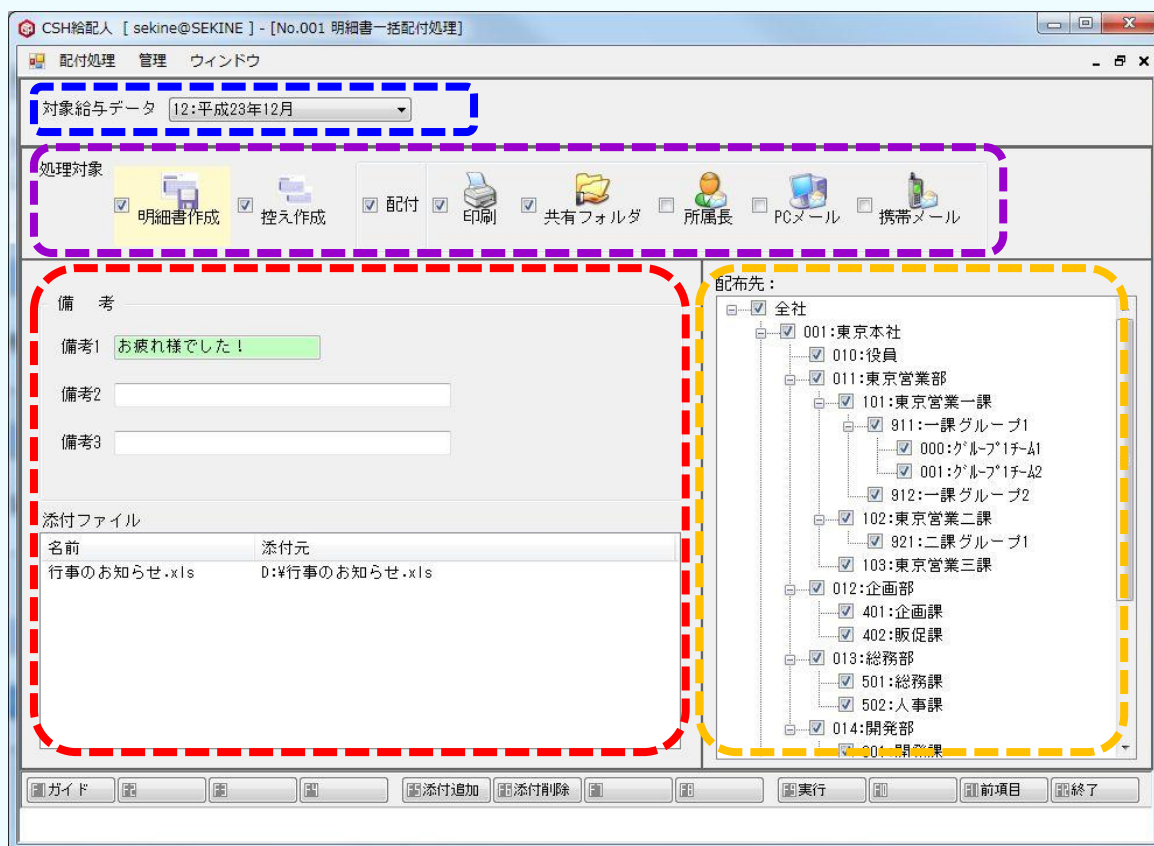

簡単3ステップ！

① 配付処理を行う給与の月を選択します。

(※賞与や予備月も選択可能です)

② 行う配付処理を選択します。

(※例えば、今回の処理では控えだけ作成して、内容をチェックしてから実際に配付を行う。などと個別に作業を分けて行うことも可能です。)

③ 明細書に印字するメッセージの入力、お知らせなど併せて配付するファイルを選択します。

配付実行！

※部門単位もしくは職員単位で、今回の処理に含めるかも選択可能。

# 配付先の設定も直感的！

導入時の作業の省力化、配付先追加/変更時の設定もわかりやすくなっています。

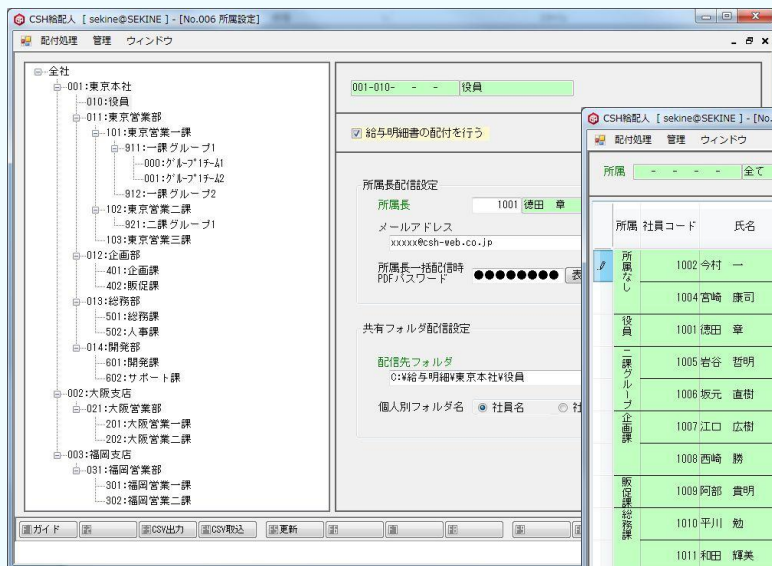

▲ 所属設定画面

## ▼ 配付先設定画面



導入時など、複数の配付先を一括して設定する場合には、CSV形式で設定内容を出力・取込できるので、作業の大幅な省力化が可能です。

# 送信するメールの内容を毎回打つことはありません！

メール文面は差込機能によって、宛先ごとに自動的に文章が作成されます。

メールテンプレートの差込機能によって、自動的に社員名や明細の内容が記入されたメールに変換され送られます。

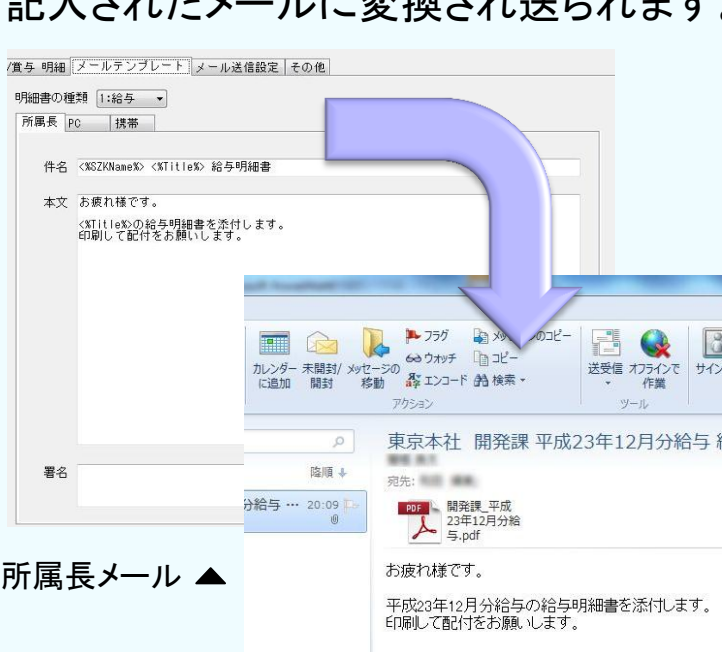

所属長メール ▲

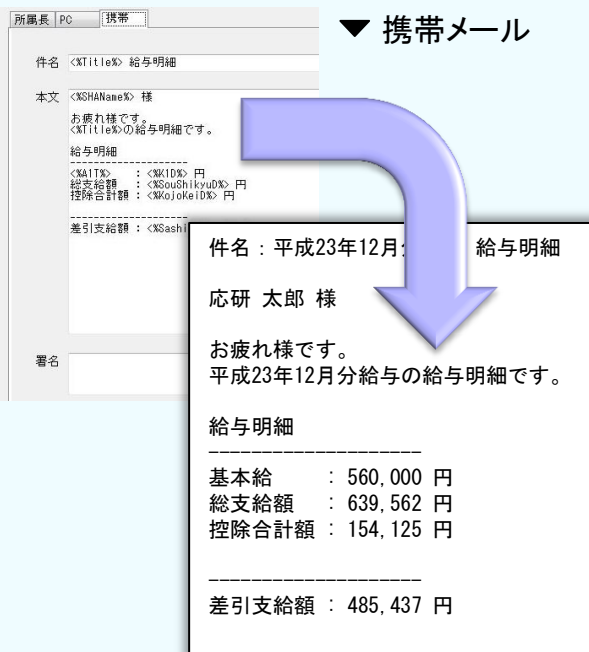

▼ 携帯メール

## 「CSH給配人」仕様

動作環境	<ul style="list-style-type: none"><li>・ パソコン本体</li><li>・ 給与大臣</li> <li>・ Microsoft SQL Server</li><li>・ ランタイム</li></ul>	給与大臣が快適に動作するスペック 給与大臣NX ERP Ver. 2 以降 ※スタンドアロン / ピア・ツー・ピア / LANPACK いずれにも対応  2005 以降 (Edition 問わず) .NET Framework 4 Client Profile
メール配付	<ul style="list-style-type: none"><li>・ 送信方法</li><li>・ 対応認証</li></ul>	SMTPプロトコルでメール送信が出来ること AUTH-PLAIN、POP before SMTP (APOP対応)
PDF閲覧環境	<ul style="list-style-type: none"><li>・ Adobe Reader</li></ul>	9 以降
給与明細書印刷	<ul style="list-style-type: none"><li>・ プリンタ</li></ul>	対応OSで使用できるプリンタ ※特殊な用紙サイズの給与明細書を印刷する場合は、 プリンタドライバでユーザー定義用紙を作成できる 必要があります。



開発元

株式会社コンピューターシステムハウス

〒963-0547 福島県郡山市喜久田町卸3丁目37-2

<http://www.csh-web.co.jp/>